Atlas de la Biodiversité Communale (ABC) de Coye-la-Forêt

Réunion publique
29 avril 2023

Réunion publique
29 avril 2023

- Rappel de la démarche ABC
- Réalisations 2022
- Eléments de contexte sur la territoire de Coye-la-Forêt
- Flore – état des connaissances et résultats des inventaires
- Faune - état des connaissances et résultats des inventaires
- Les secteurs à enjeu
- Perspectives 2023

Un atlas de la biodiversité, C’est quoi ?

- C'est un **recensement** de la faune, de la flore et des milieux (habitats) … ce qui permet de mieux connaître la biodiversité de votre commune, ses richesses mais aussi ses fragilités.

- C'est une démarche qui permet de **prendre conscience** de la nature qui nous entoure … pour mieux la préserver au quotidien.

- C’est la construction de **recommandations** par, et pour, les habitants et les acteurs du territoire (élus, équipes techniques municipales, agriculteurs, forestiers, entreprises, associations, etc…).

- C’est une **aide à la décision** … pour intégrer les enjeux de biodiversité dans les projets d’aménagement et de valorisation du territoire.

Un atlas de la biodiversité, C'est quoi ?

- Rassembler et analyser les connaissances existantes,
- Définir les inventaires à réaliser (localisation, groupes d'espèces),
- Réaliser des inventaires,
- Cartographier les enjeux de biodiversité,
- Définir des actions de préservation de la biodiversité,
- Des animations (sorties de découvertes, inventaires participatifs, formations),
- Des échanges et des rencontres,
- Le partage d'actions communes,

L'atlas de la biodiversité, un défi à relever ensemble

- Ouvrez vos propriétés aux experts naturalistes (bois, cavités, mares, étangs, jardins…),
- Partagez votre connaissance da la biodiversité de la commune avec les naturalistes,
- Découvrez les inventaires naturalistes en accompagnant les professionnels sur le terrain,
- Faites remonter vos observations aux naturalistes du PNR Oise-Pays de France ou de Picardie Nature,
- Renseignez les bases de données participatives :
  - Faune : https://clicnat.fr/
  - Flore : https://jeparticipe.cbnbl.org/

(pour consulter les données : https://digitale.cbnbl.org)

Vous avez dit « Biodiversité » ?

Vous avez dit « Biodiversité » ?

3 niveaux de biodiversité :

Diversité des écosystèmes

Il s'agit des différents milieux (forêt, prairie, cours d'eau…) où vivent des espèces animales et végétales qui sont en relation entre elles.

Diversité des espèces

L'espèce est définit comme un ensemble d'individus capable de se reproduire entre eux et de donner naissance à une descendance elle-même fertile.

Diversité génétique

Concerne la diversité des gènes au sein d'une même espèce (intraspécifique) et de tous les organismes vivants (interspécifique).

Réalisations 2022…et 2023

- **Les rendez-vous**
  - 30 juin 2022 : Réunion de lancement
  - 7 juillet 2022 : Inventaire participatif faune (Picardie Nature)

- **Autres actions**
  - Inventaires faune-flore (Picardie Nature, PNR OPF, ABMARS)
  - Analyse des connaissances (PNR OPF, Picardie Nature)

- En 2023 :
  - 11 mars : Saisi d'observations naturalistes dans ClicNat
  - 26 mars : Pics et plantes des sous-bois (Karuna Nature)

Le territoire

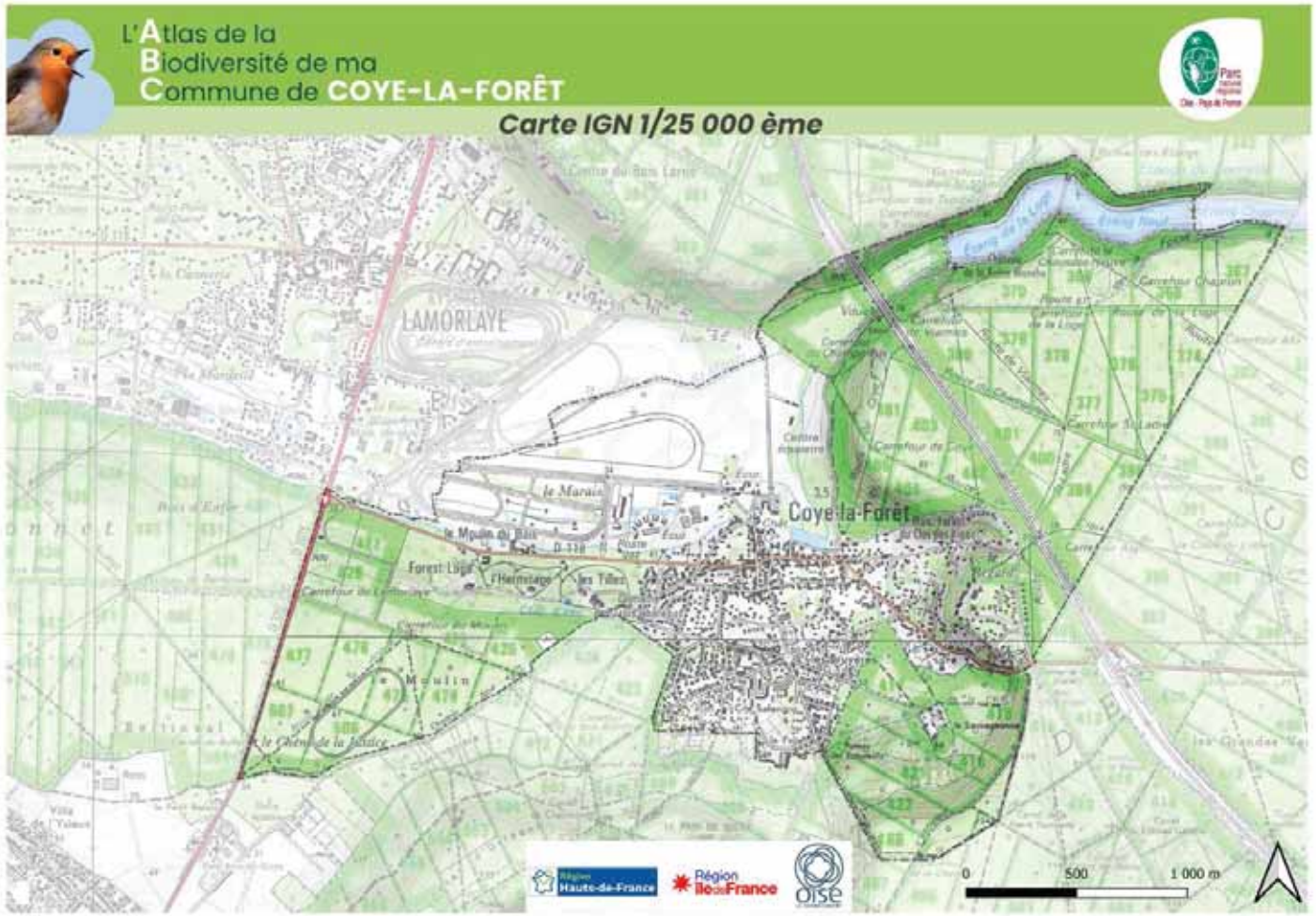

Le territoire

Cadre physique

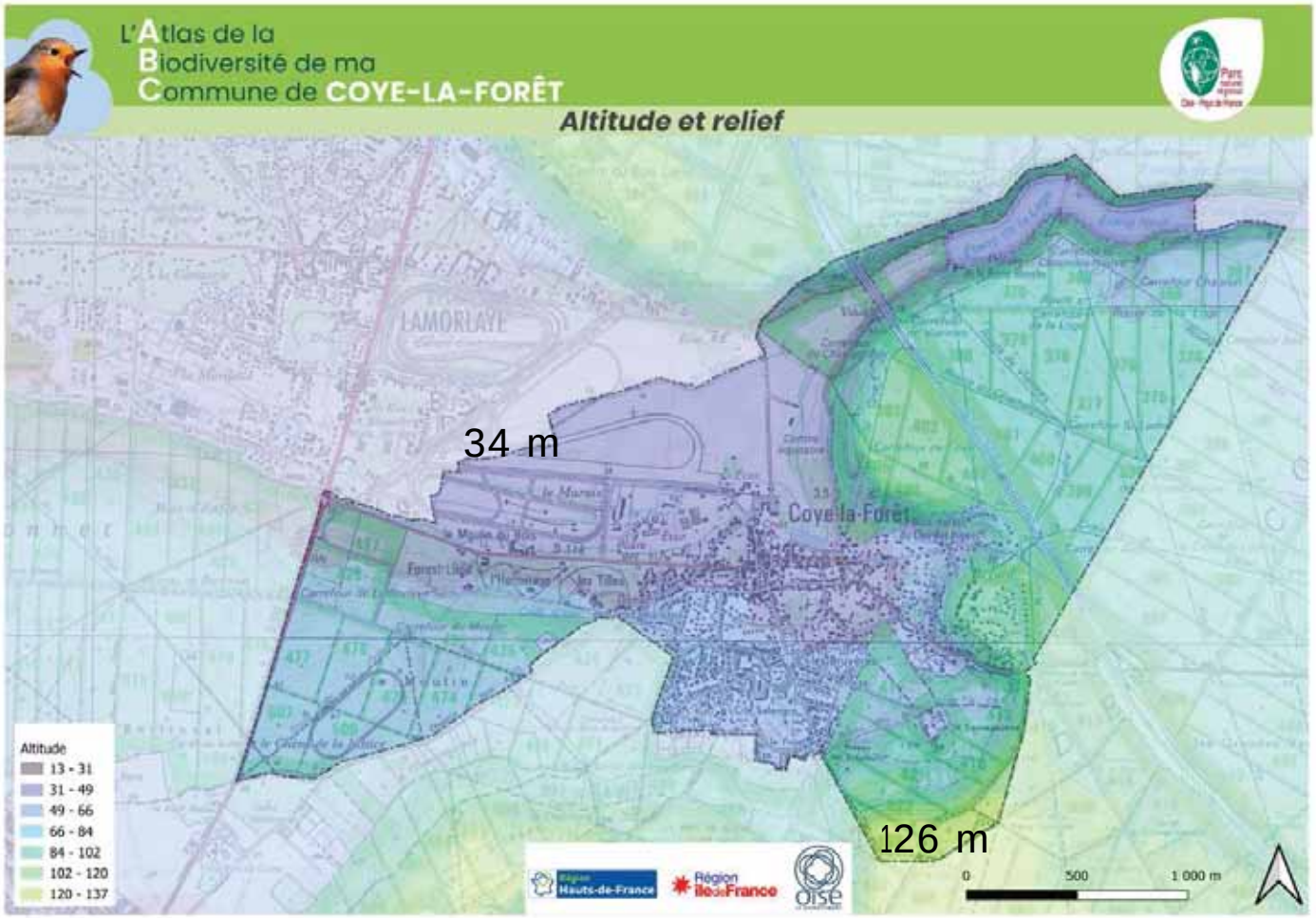

Cadre physique

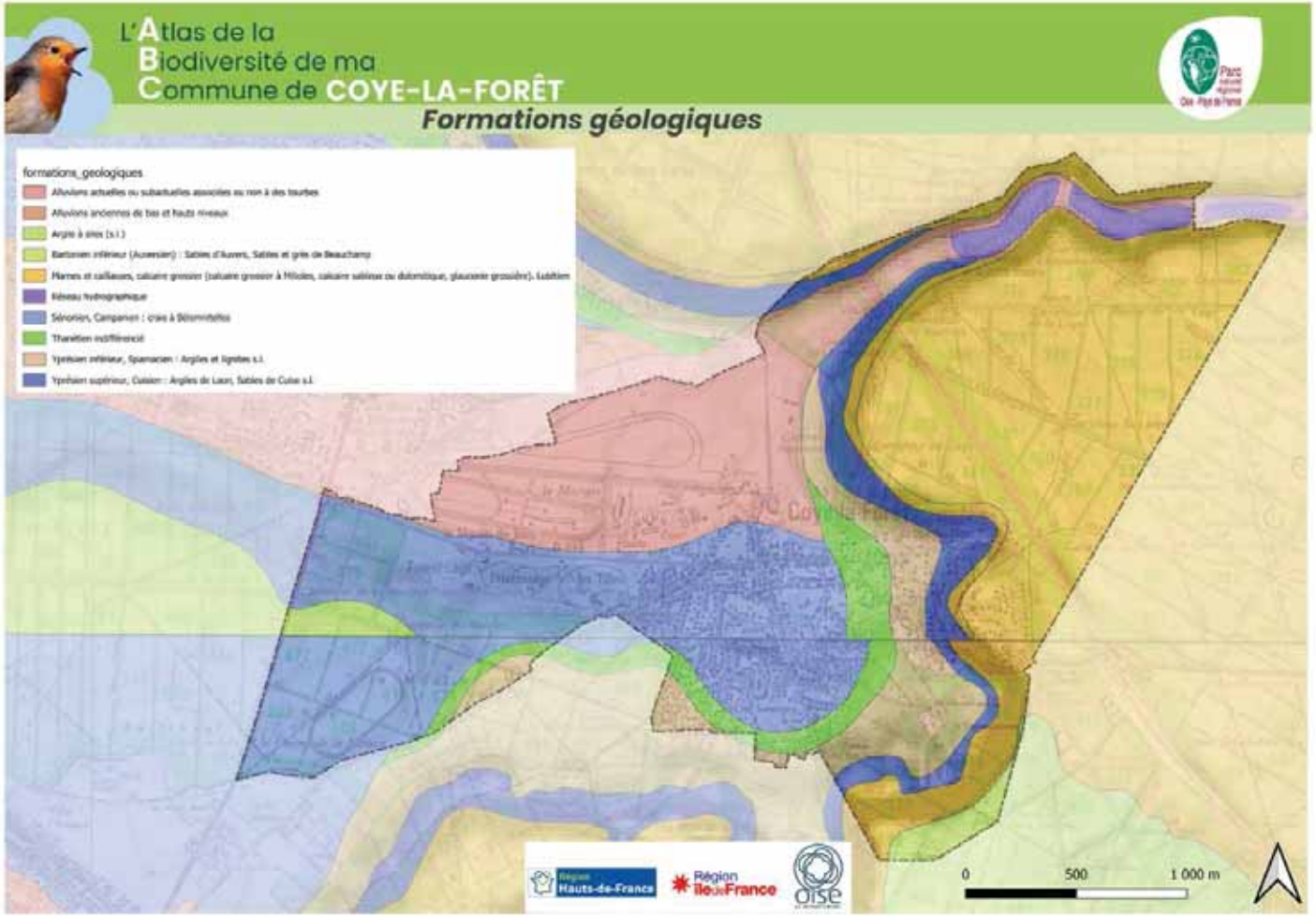

Cadre physique

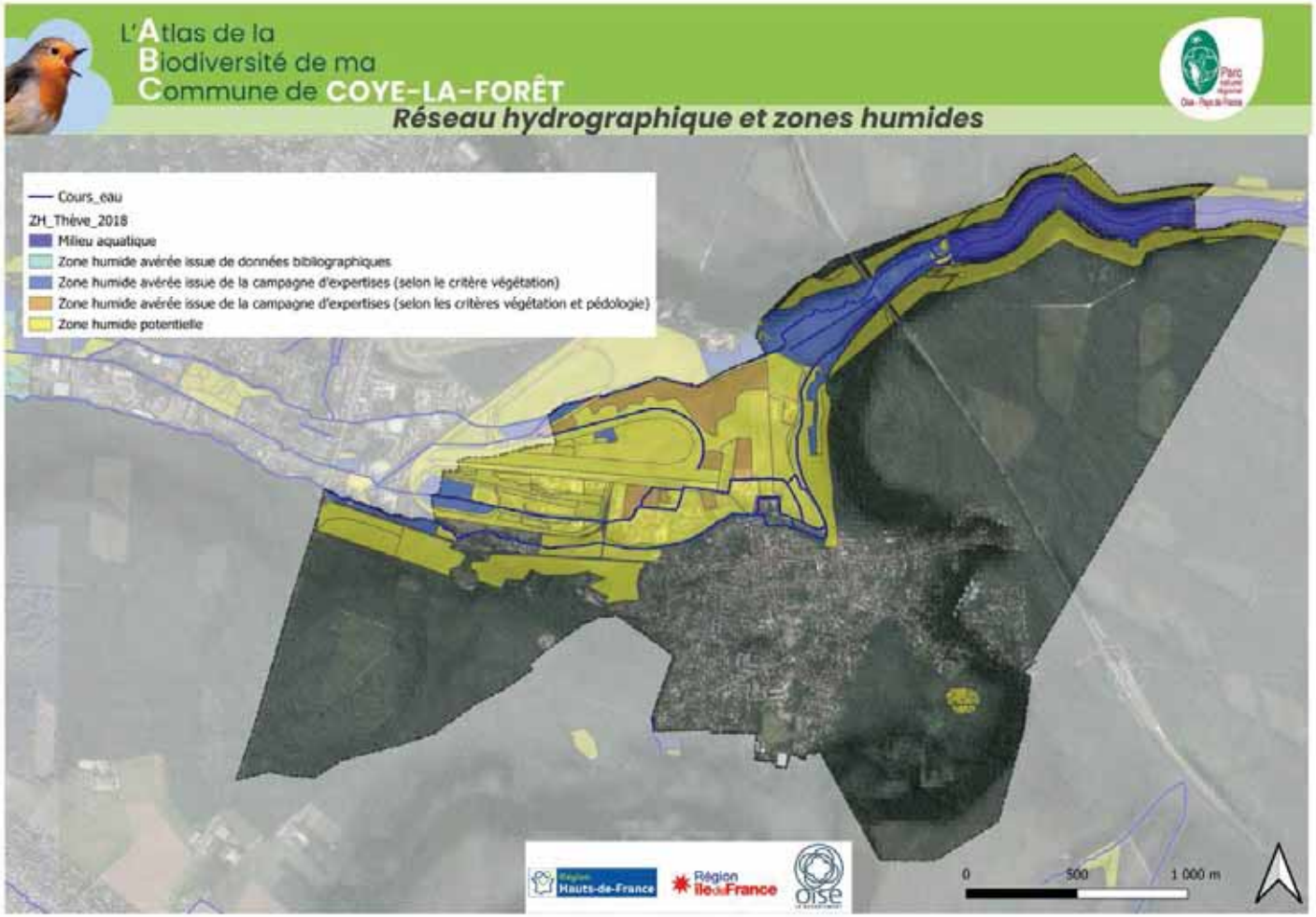

Occupation du sol historique

Occupation du sol historique

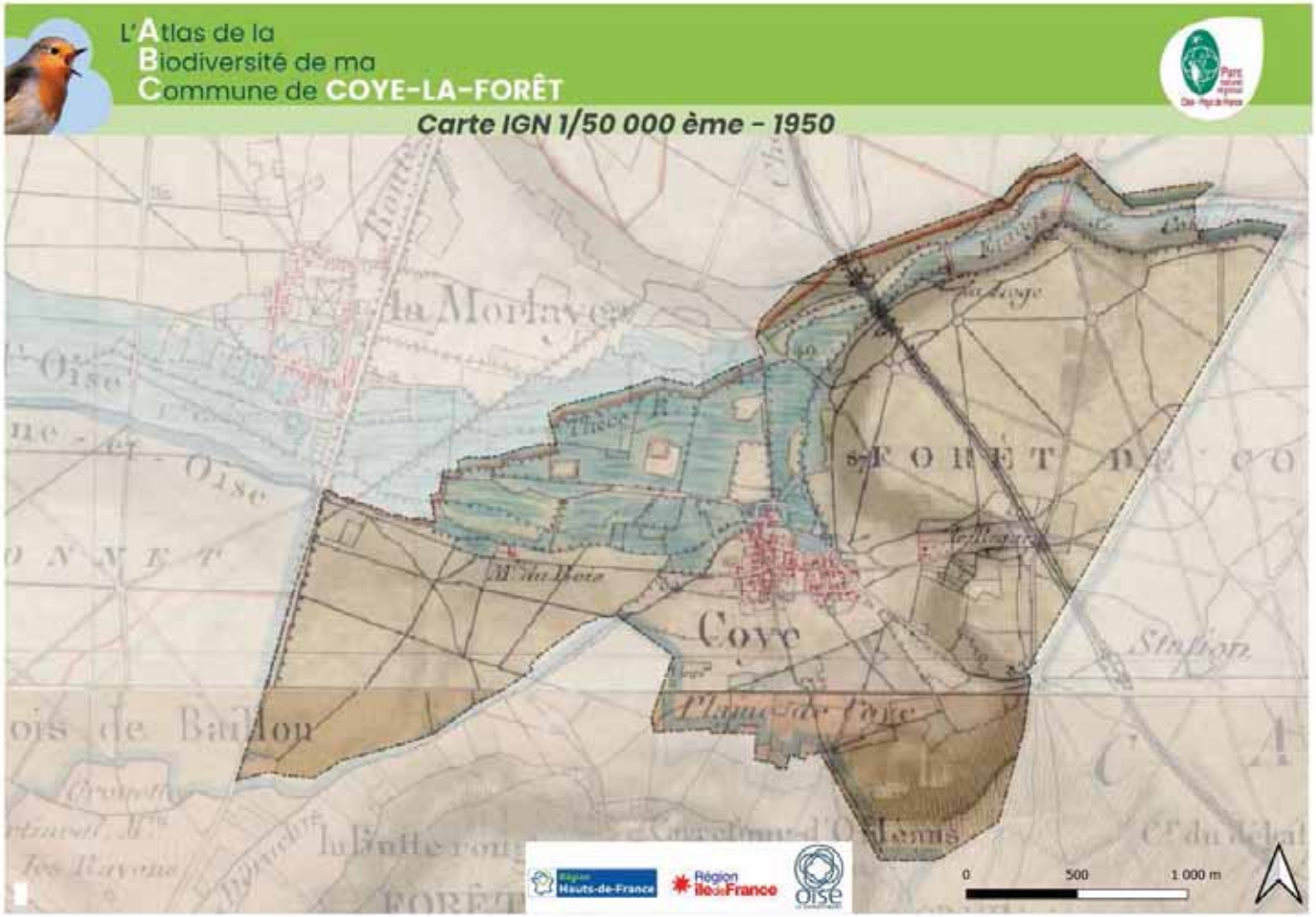

Occupation du sol

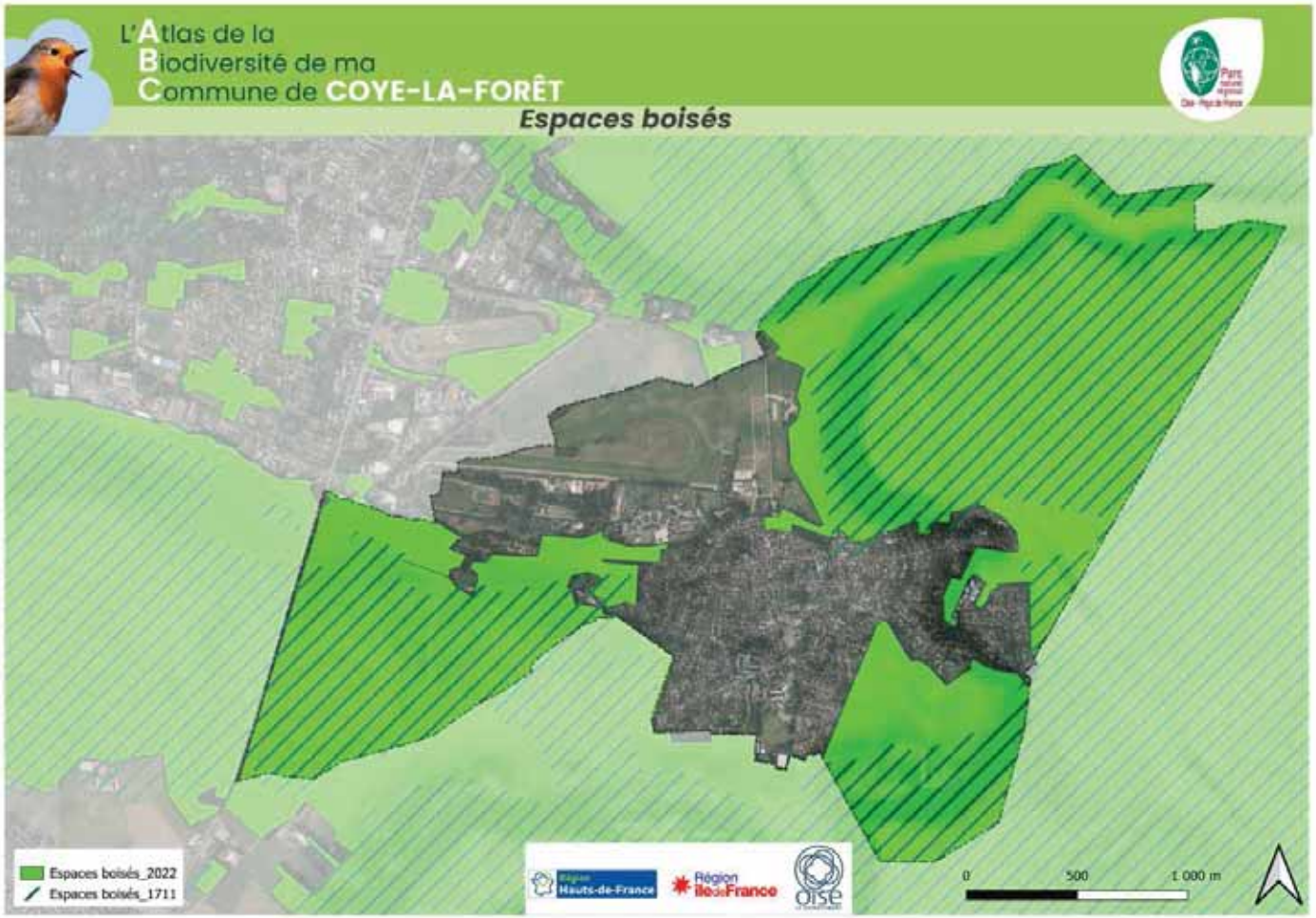

Occupation du sol

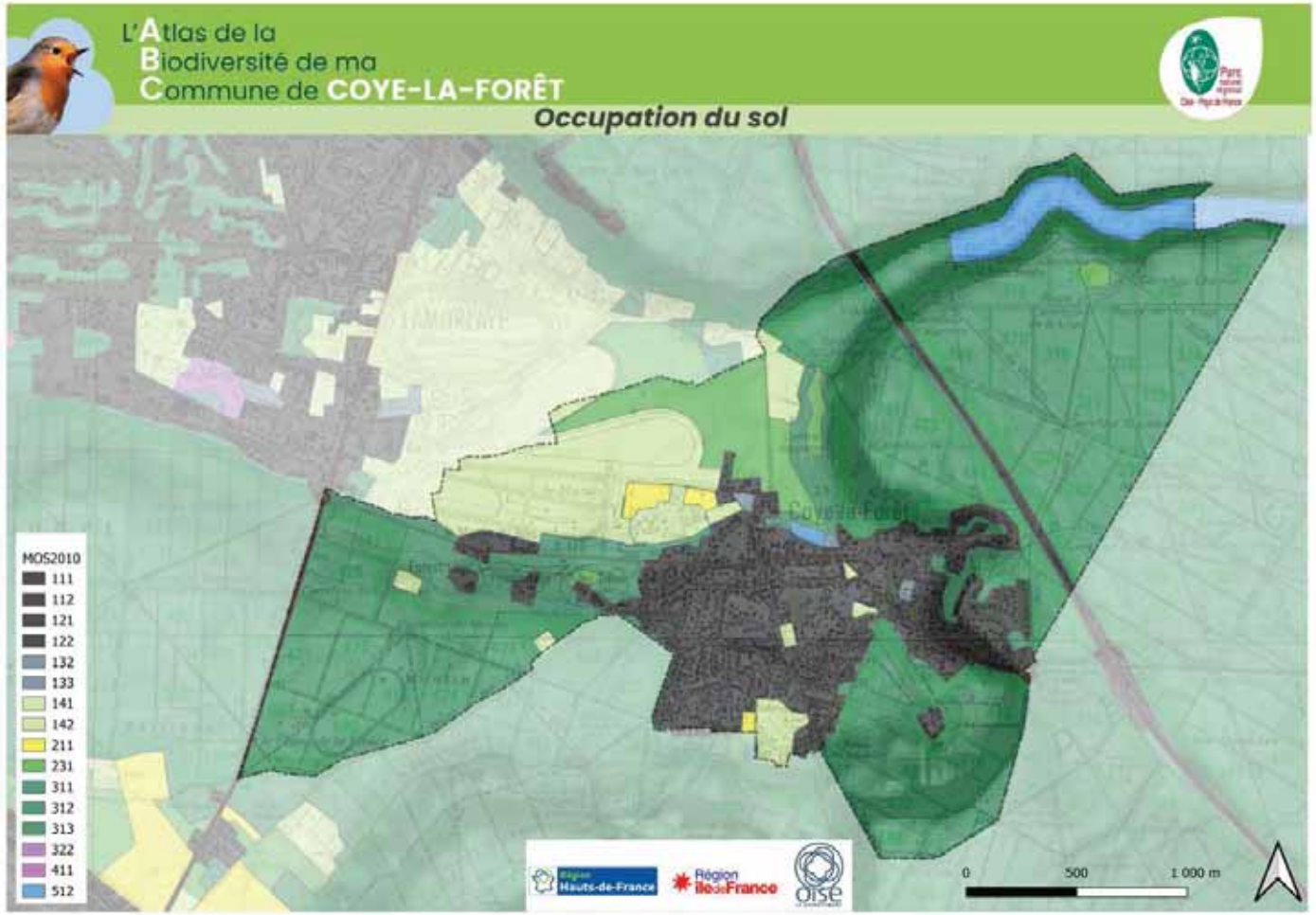

Inventaires et protections

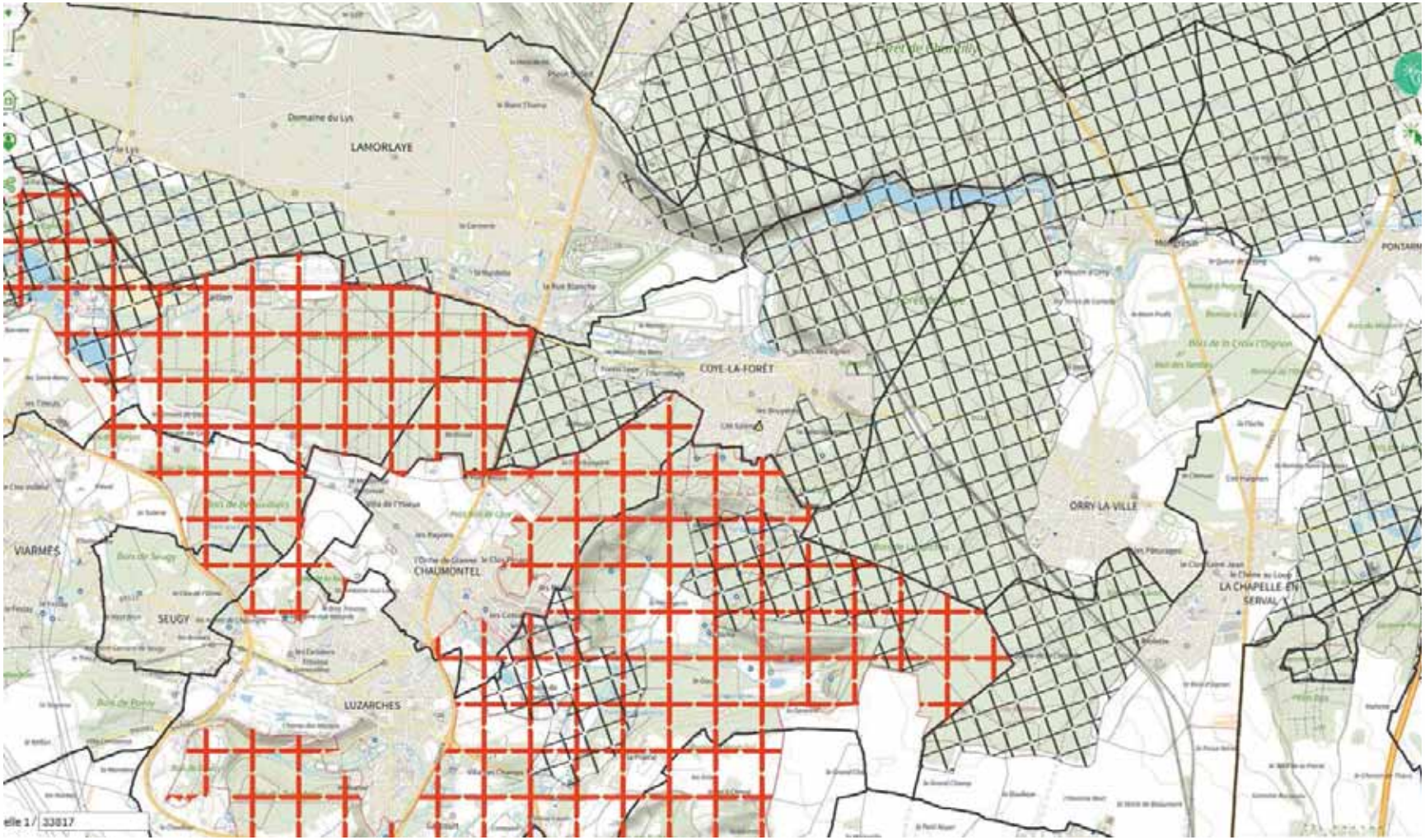

Inventaires et protections

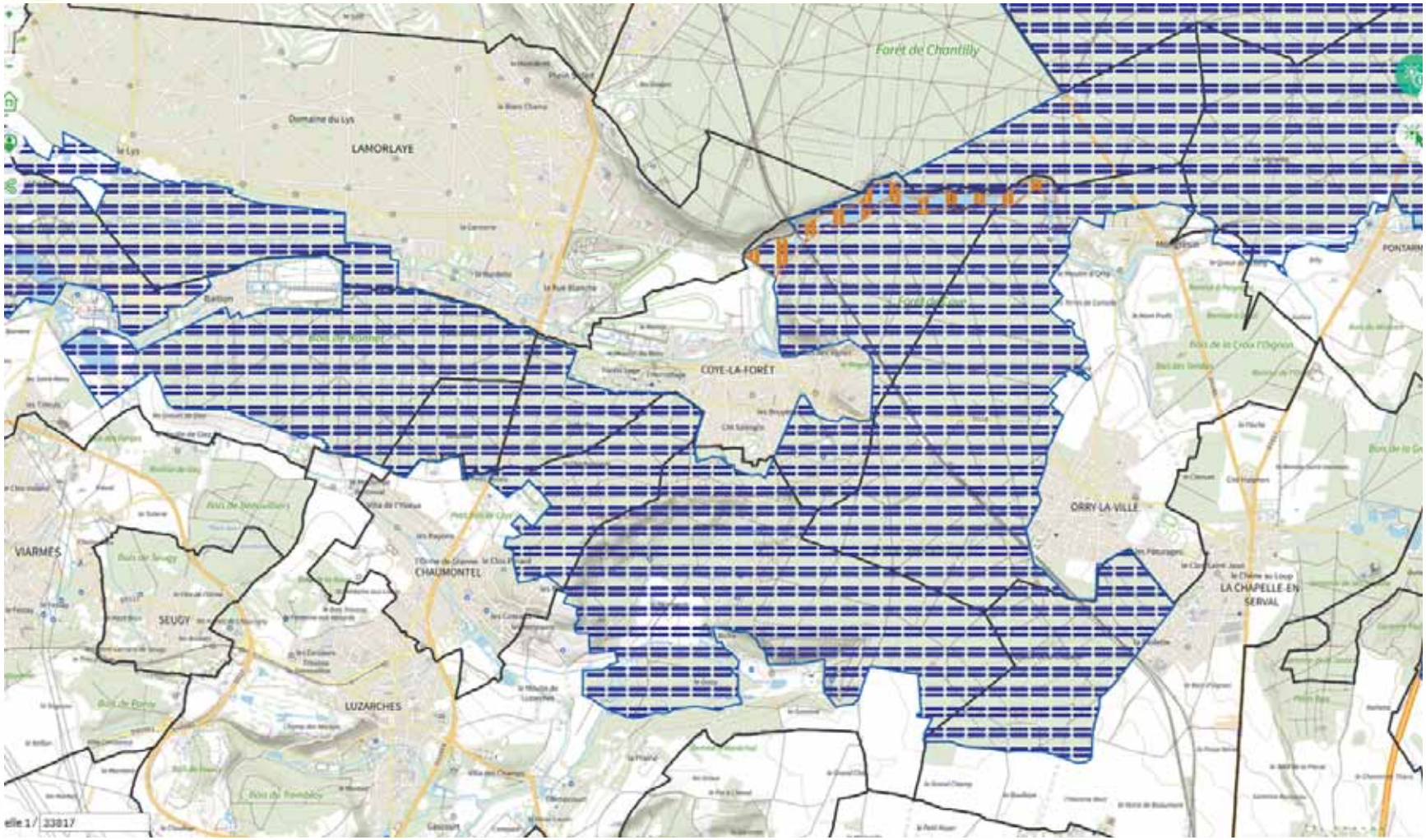

Site d'importance communautaire

Zone de protection spéciale

Limite communale

Inventaires et protections

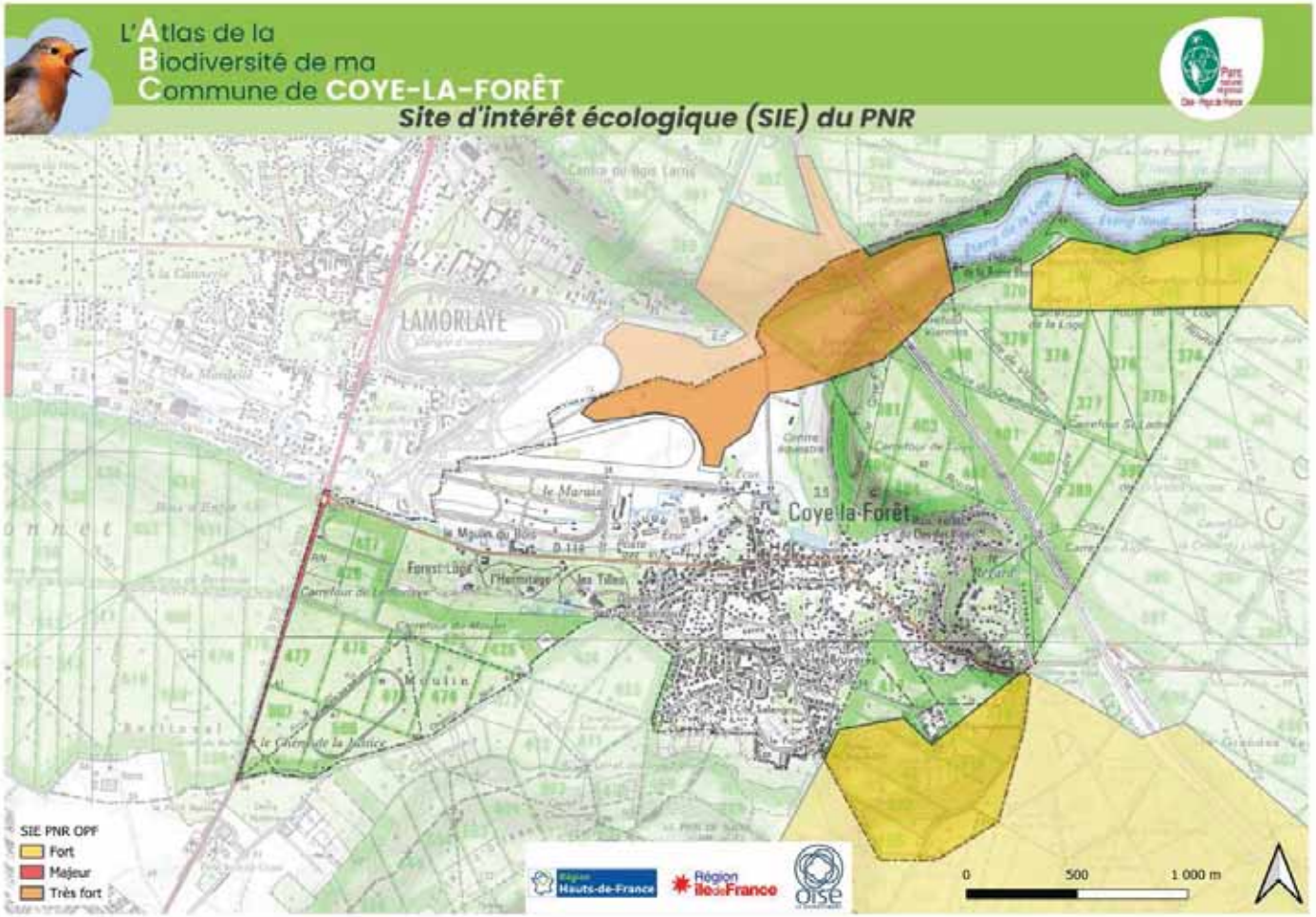

Inventaires et protections

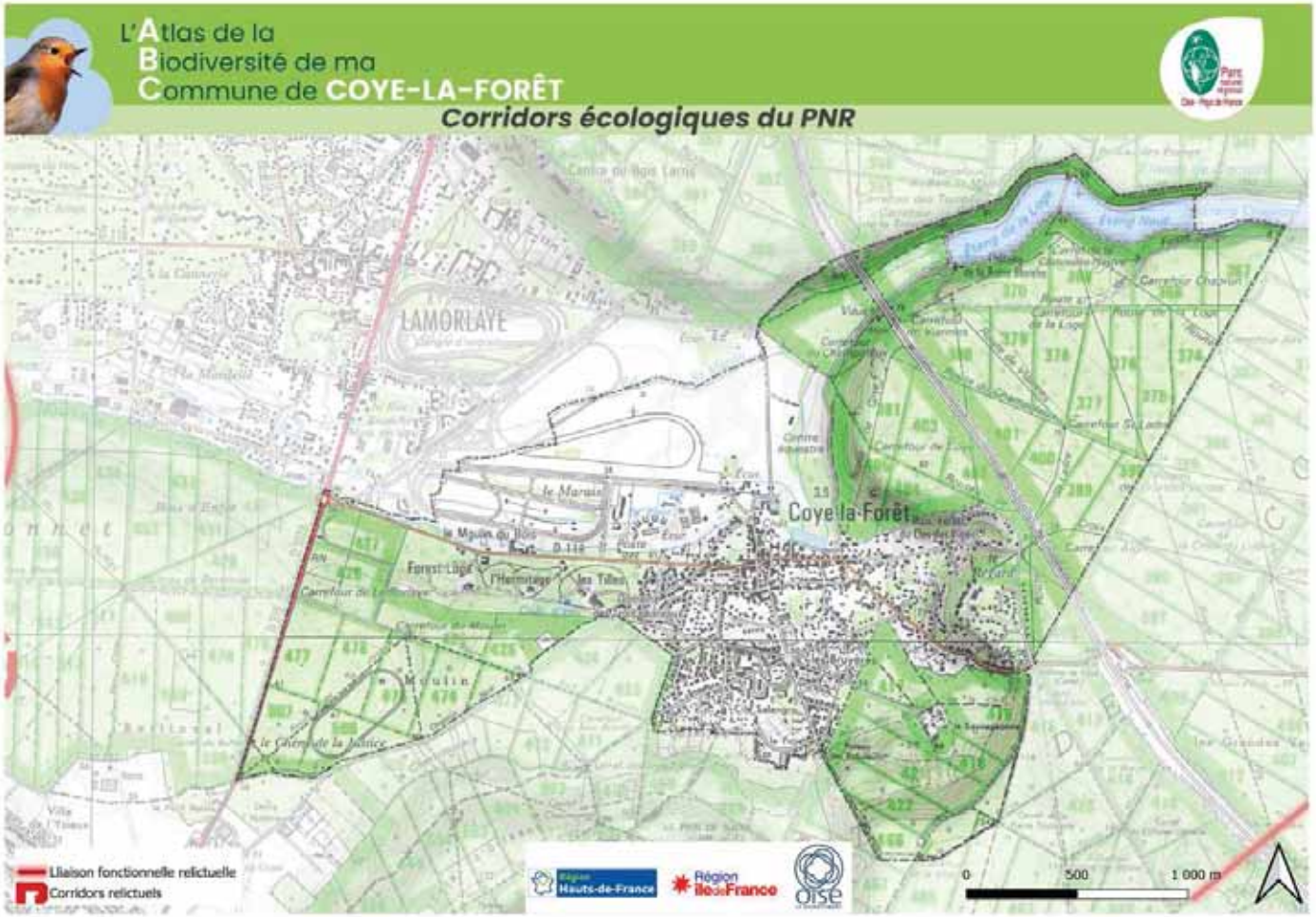

Flore – état des connaissances et résultats des inventaires

- « flore » et autres groupes concernés

Flore vasculaire	412 espèces
Bryophyte	110 espèces
Algue / Characée	
Lichen	0 espèces
Champignon	0 espèces

Flore – état des connaissances et résultats des inventaires

nombre
de plantes vasculaires
par commune

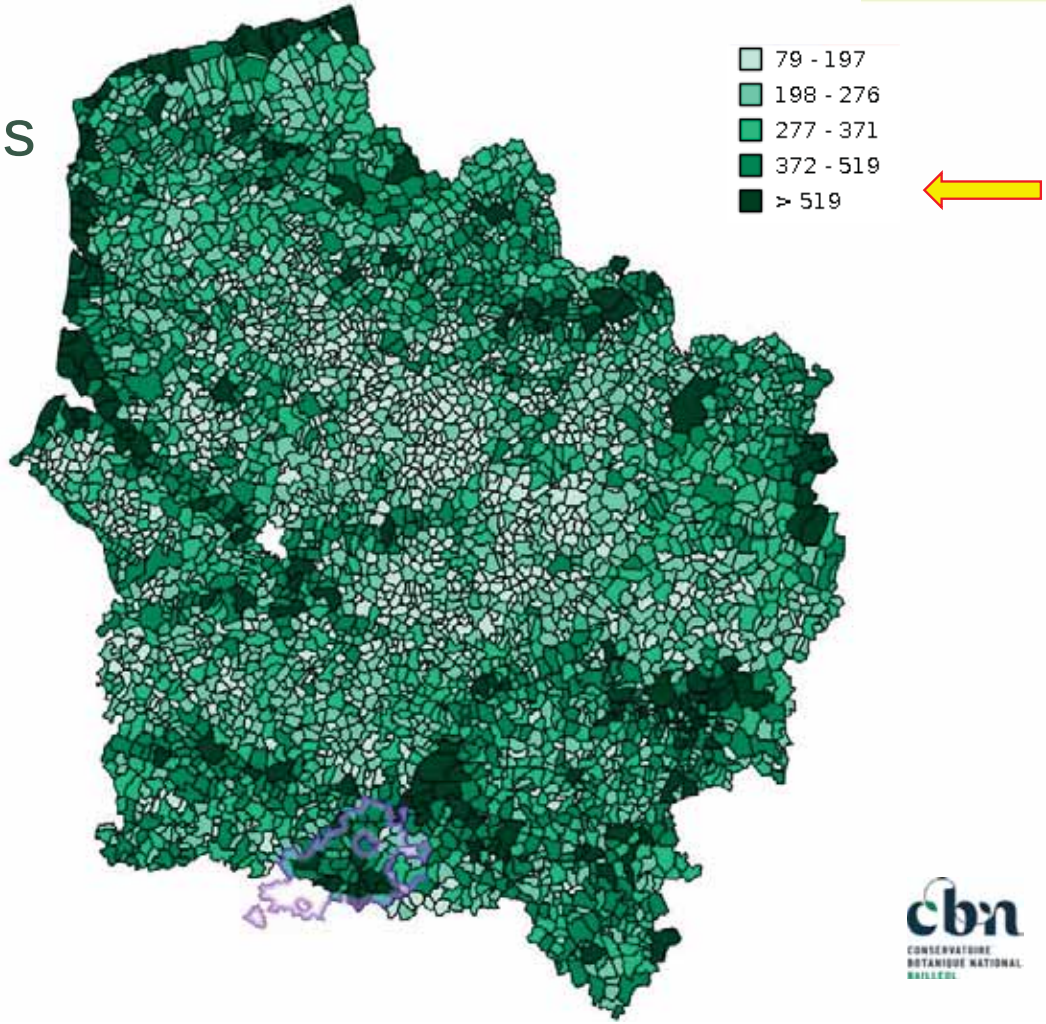

Flore – état des connaissances et résultats des inventaires

- La flore sauvage de Coye-la-Forêt

↳ 33 nouvelles espèces vasculaires découvertes en 2022 :

- Herniaire glabre (*Herniaria glabra*),
- Minuartie intermédiaire (*Minuartia hybrida*)
- Renoncule scélérate (*Ranunculus sceleratus*)
- Patience maritime (*Rumex maritimus*), 2ème commune du PNR pour cette espèce,
- …

Flore – état des connaissances et résultats des inventaires

- La flore sauvage de Coye-la-Forêt

475 espèces

…et **59** disparues

100 espèces

3 espèces

2+**0**+**6** espèces

Coye-la-Forêt

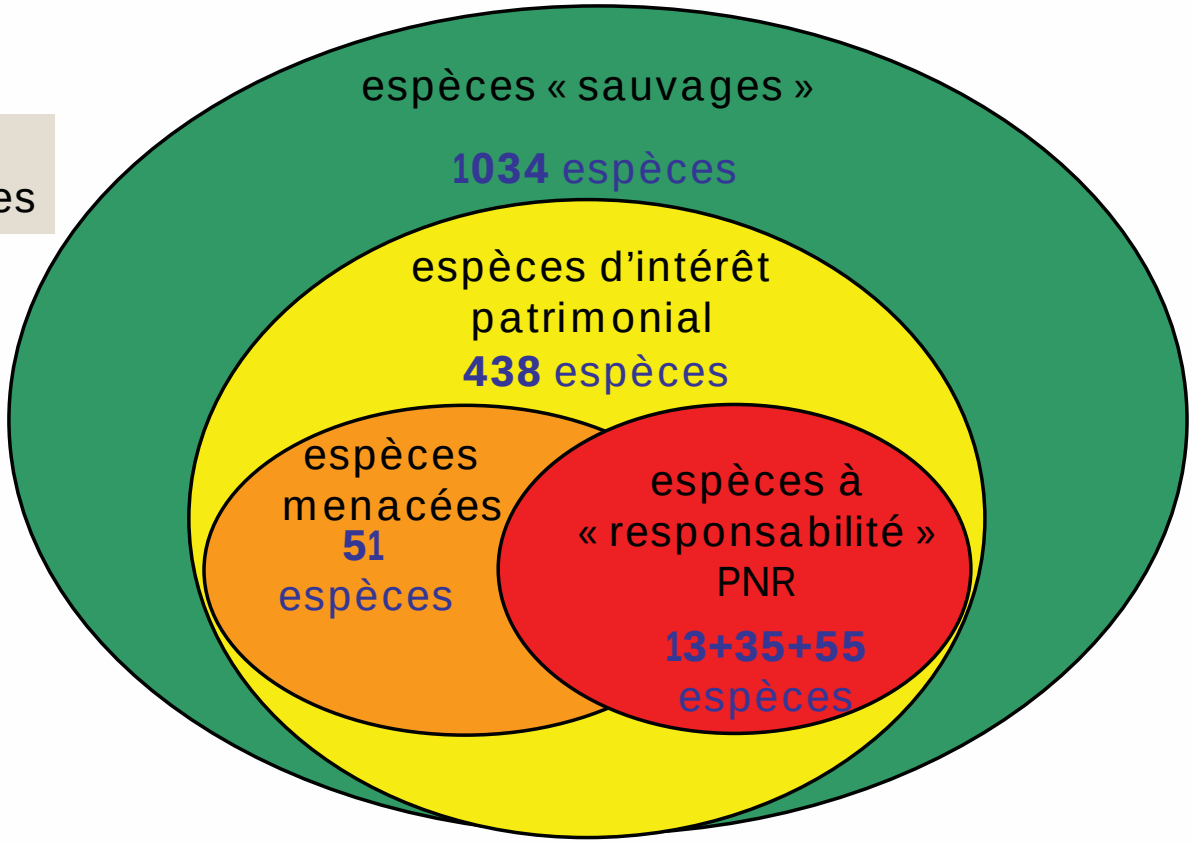

PNR OPF

…et 271 espèces disparues

Flore – état des connaissances et résultats des inventaires

- Laîche de Maire (*Carex mairei)*

  Menacée (VU)

  PNR (niveau 5)

  Protégée

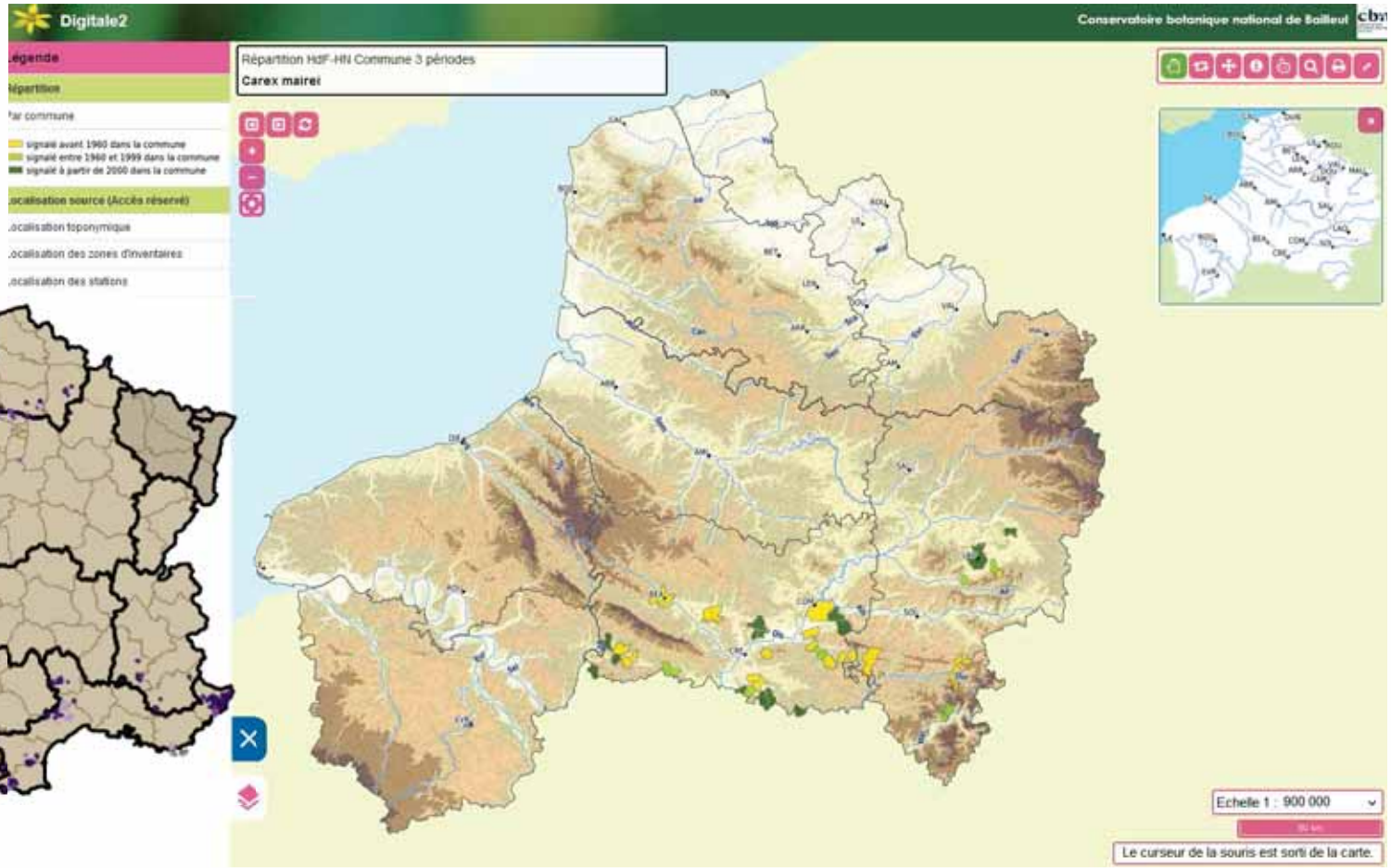

Flore – état des connaissances et résultats des inventaires

- Mélitte à feuilles de mélisse (*Melittis melissophyllum*)

Menacée (EN)

PNR (niveau 5)

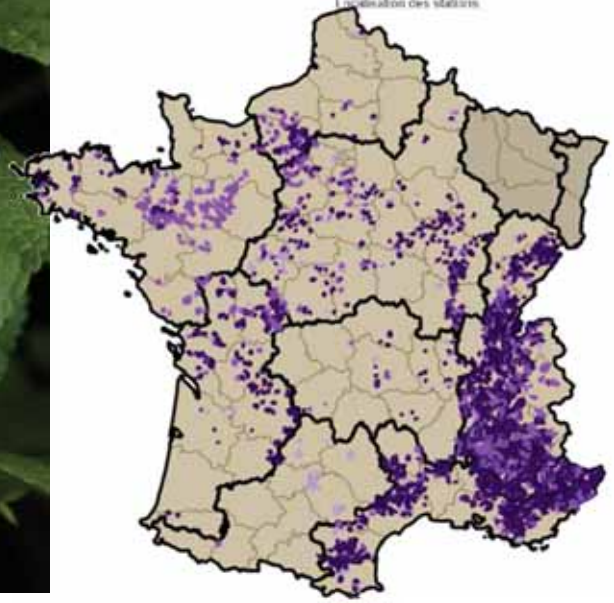

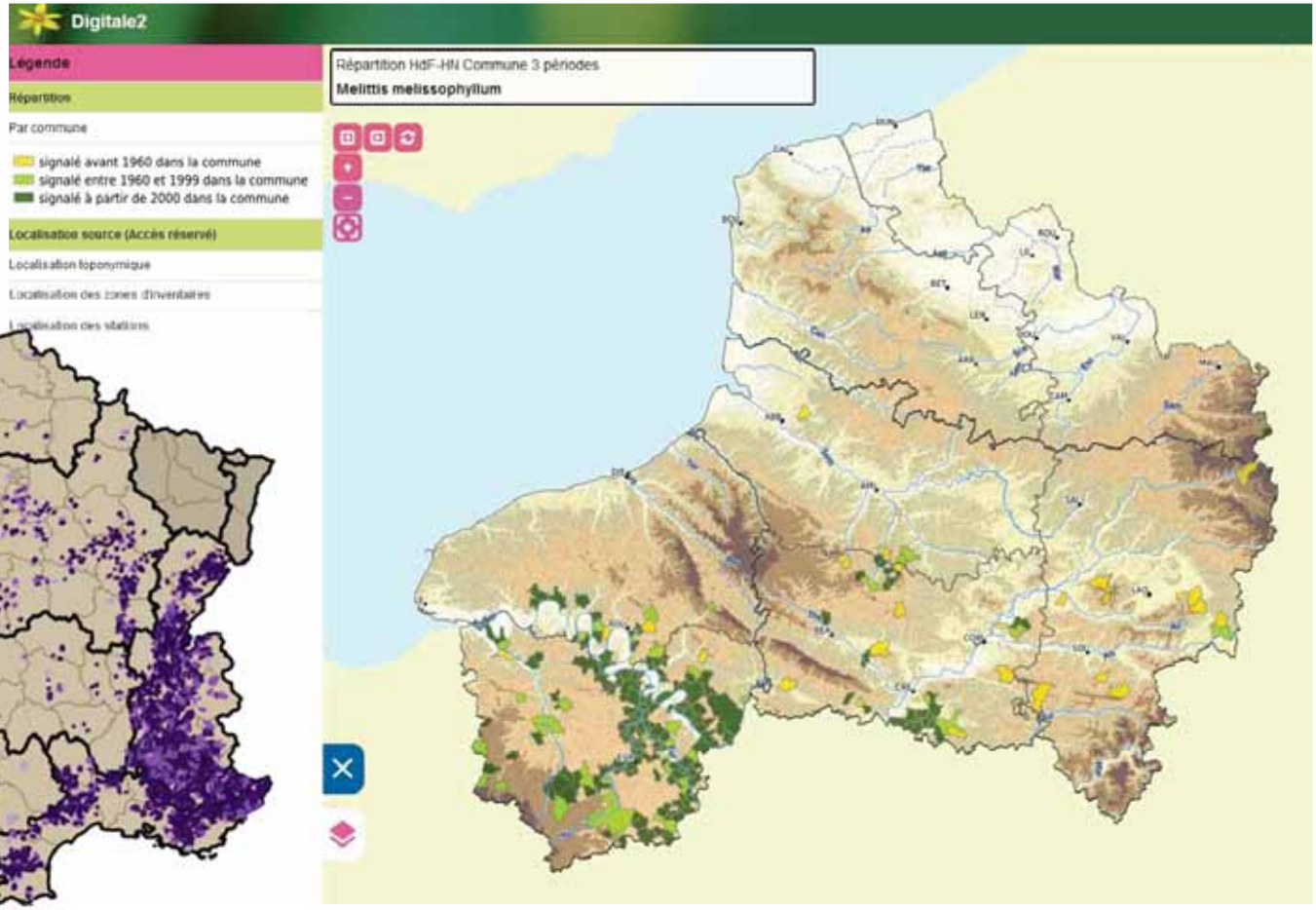

Flore – état des connaissances et résultats des inventaires

- *Crassule mousse (Crassula tillaea)*

  Menacée (NT)

  PNR (niveau 3)

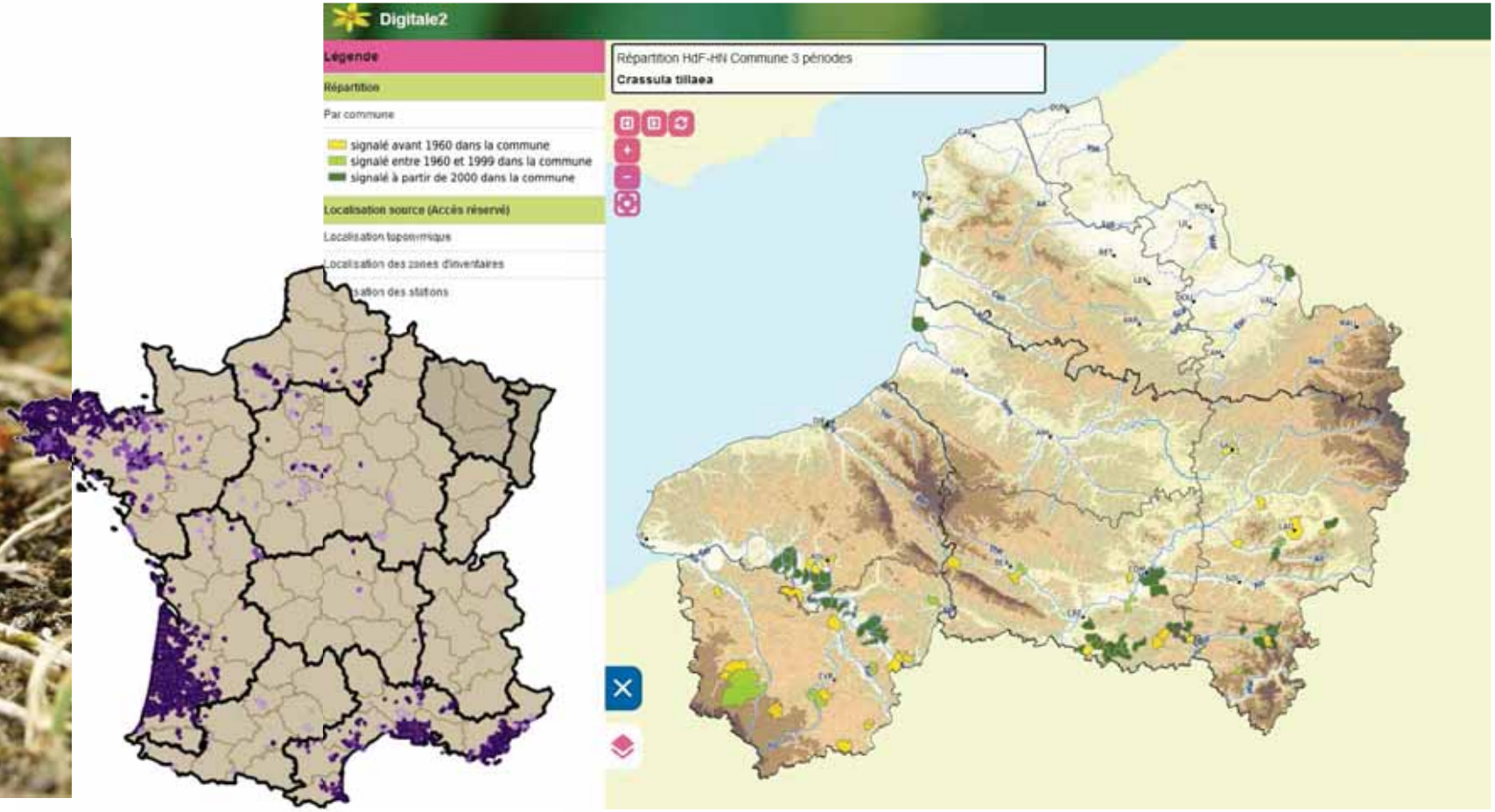

Faune – état des connaissances et résultats des inventaires

Bourdons, Gendarme, Frelon asiatique, Punaise verte, Pyrale du buis, Escargot de Bourgogne, Sympétrum sanguin, Bécassine des marais…

+ 400 ?

Faune – état des connaissances et résultats des inventaires

ETAT DES LIEUX DU NOMBRE D'ESPECES PAR GROUPE DE FAUNE (TOUTES PERIODES)

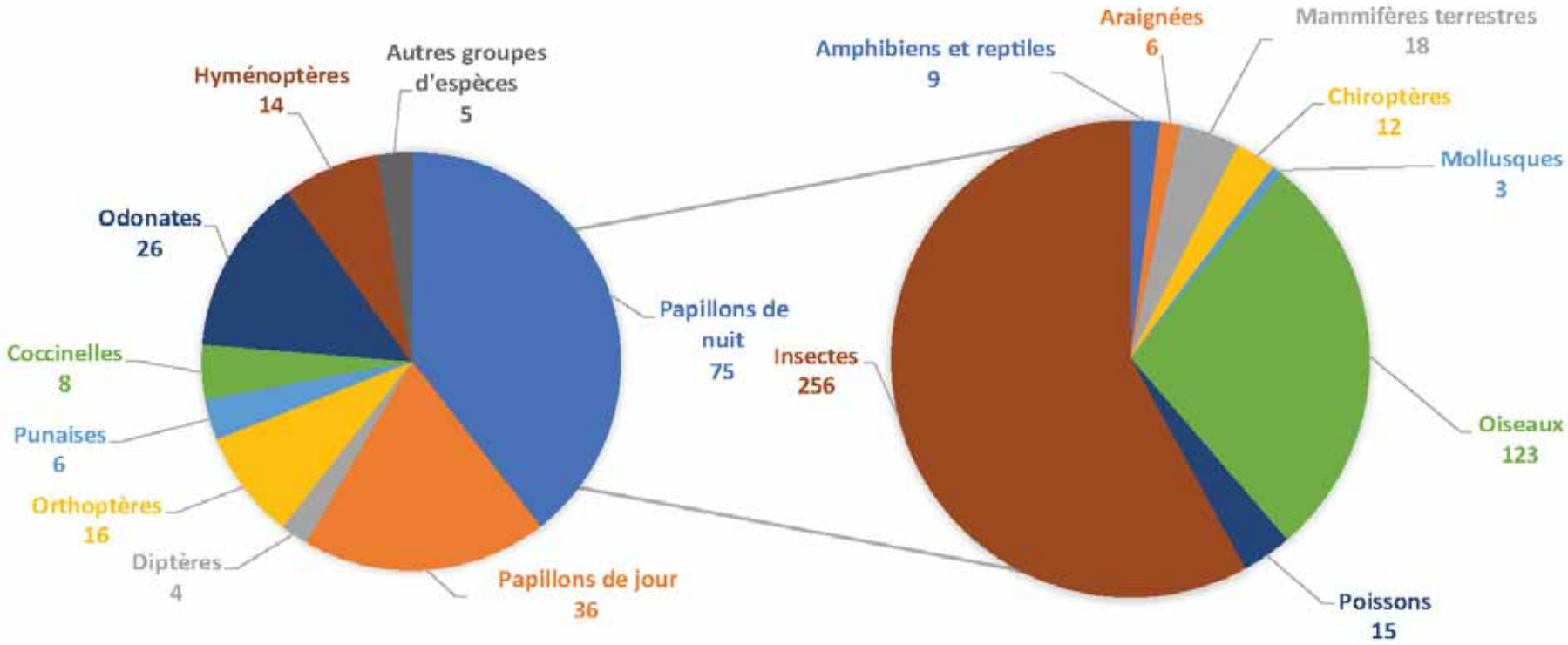

Etat des connaissances

▪ La faune de Coye-la-Forêt

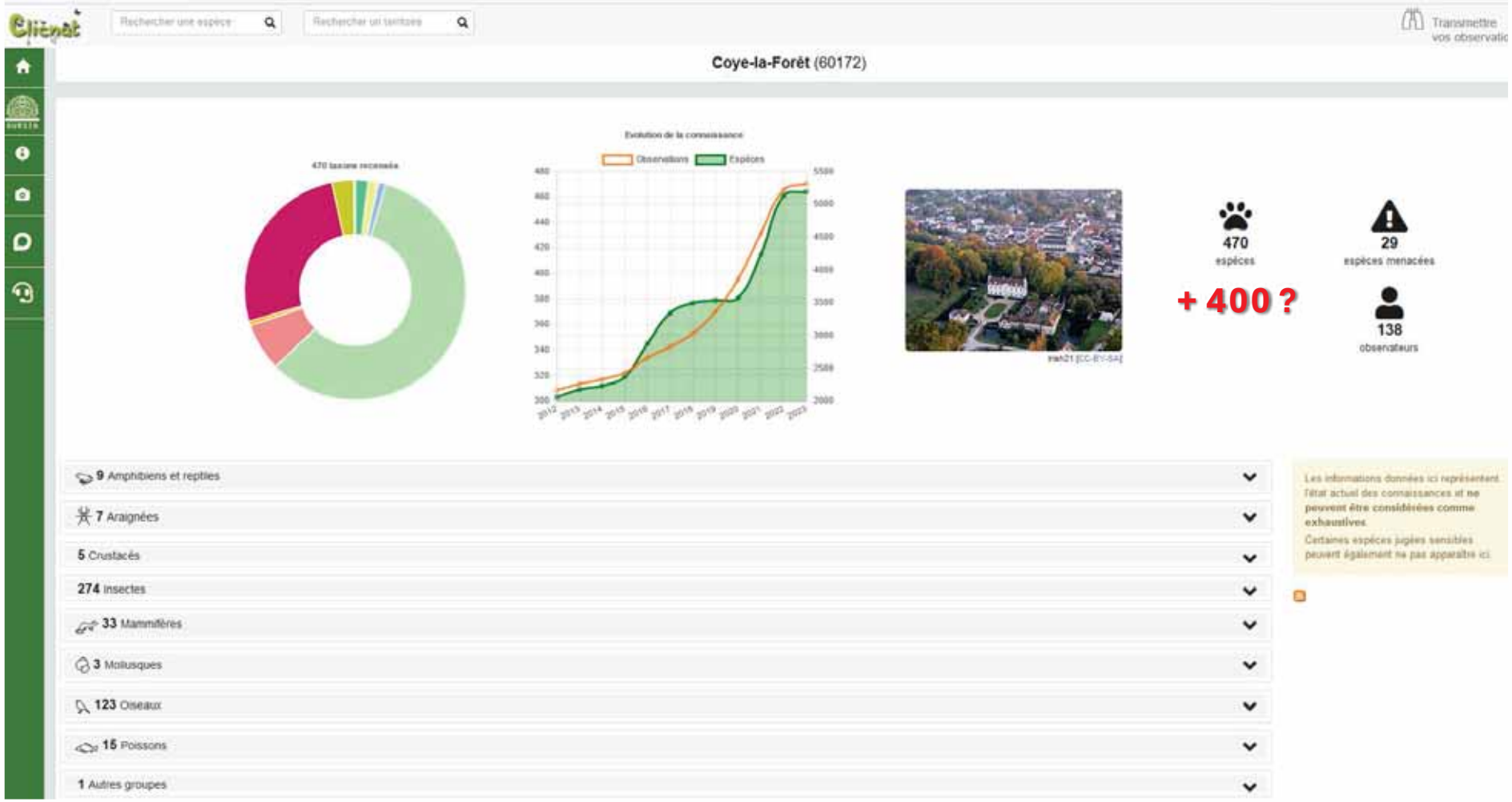

Etat des connaissances

La faune de Coye-la-Forêt

Groupe	Nbre taxon France	Nbre taxon Hauts-de-France	Nbre taxon Ile de France	Nbre taxon inter-région	Nbre taxon PNR OPF	% taxon PNR / inter-région	Coye-la-Forêt
Mammifères (hors Chiroptères)	165	37+10	36	66	44	67%	18
Chiroptères	34	21	20 (reproductrice)	21	20	95%	15
Oiseaux	599				281		123
dont Oiseaux (nicheurs)	529	171	178	184	118	64%	
Amphibiens	46	16	18	20	14	70%	4
Reptiles	47	9	12	12	8	67%	5
Poissons	854	56 (eau douce)	41		30		15
Odonates	97	55	62	66	49	70%	26
Orthoptères	301	49	68	68	43	63%	16
Lépidoptères Rhopalocères	253	91	112	115	75	65%	37
Lépidoptères Hétérocères	5348	822	717		528		134+100 ?
Coléoptères	11011				545		20 + 300 ?
dont Coccinelles	130	57			44		8
Mollusques	2481				113		3 + 59
Abeilles sauvages	975				180		10
Fourmis					46		4
Araignées	1694				199		7
Crustacés	4486				12		5

Nbre taxon PNR OPF

Environ 400 vertébrés

Plus de 1800 Invertébrés avec seulement quelques groupes

Etat des connaissances

Inventaires
« ClicNat »

Etat des connaissances

Inventaires
« Digitale2 »

Les secteurs à enjeux

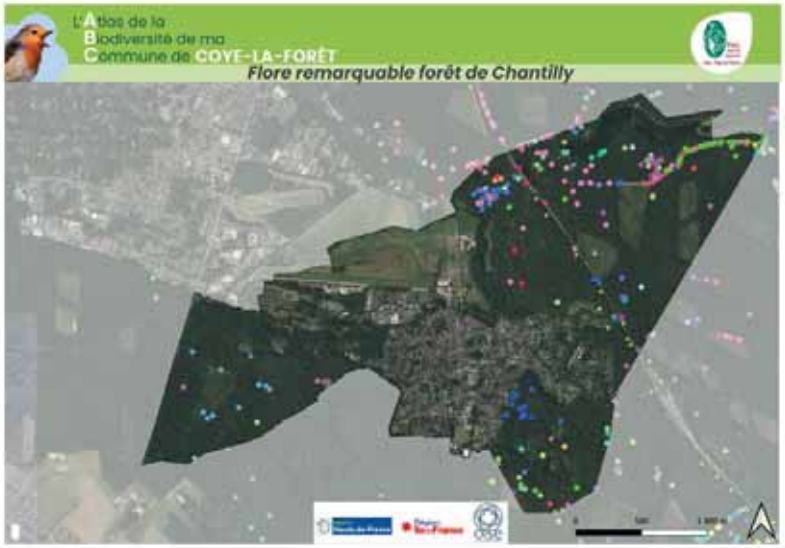

Perspectives 2023

❑ Les rendez-vous

- Flore aux étangs de Comelles (ABMARS)

❑ Autres actions

- Inventaires dans les Zones humides
- Sciences participatives : à la recherche d'espèces « communes »

Contact

biodiversite@parc-oise-paysdefrance.fr